

Flyve ASK 2018

Sagnlandets Venner i Lejre – februar

Kære Alle Venner, sæsonen 2018 er på vej.

Velkommen

Indkaldelse til årsmøde 2018 med efterfølgende foredrag

Hermed indkaldes til Årsmøde i Sagnlandets Venner i Lejre 13. marts 2018 kl. 18.
Mødet foregår igen i kulturhuset Felix i Lejre. Dagsorden efter vedtægterne.

Den første indkaldelse og årsberetningen stod i ASK i november 2017.

Forslag til diskussion på mødet sendes til formanden senest 1. marts
på svl@sagnlandet.dk

Hvis I har lyst til at stille op til valg til **bestyrelsen eller som suppleant**, er I velkomne.
I bedes sende navn og kontakt info til formanden senest 1. marts, på
på svl@sagnlandet.dk

Vi vil gerne holde en god kontakt til alle Jer Venner og til alle Venneforeningens laug og grupper og alt det andet der foregår.

Vi mødes både i laug og til de store fælles dage, men det vil det være godt med endnu et par nye medlemmer til bestyrelse og suppleanter. Vi mødes 5-6 gange om året og snakker alting igennem. Sagnlandets direktør og frivillig koordinator er med til møderne. Så kan vi aftale med Sagnlandet og laug og høre om planer og forhold. Det er nyttigt, og spisning bliver det også til.

Efter årsmødet er der kaffe og kage.
Derefter følger som sædvanligt
et gratis og åbent **foredrag kl. 19.30** med titlen

Fra stolpehul til kongehal og fra egetræ til bygningstømmer

Ved Sagnlandets direktør Lars Holten og savværksejer Palle Nielsen

Sagnlandet holder PÅSKE åbent - 24. marts – 2. April 11 -16

Forårets INDSATS-lørdag den 7. April

OBS OBS datoen

Påsken falder meget tidligt i år.
Derfor er indsatslørdag først **efter påske**

Som sædvanlig pakker vi ud efter denne mærkelige vinter,
og siger Velkommen til de nye Venner i foreningen

Ved Indsatsdagen mødes vi ca 70 voksne og børn for at snakke, spise kage og middag og give en hjælpende hånd, der hvor Sagnlandet har brug for os, og vi kan og har lyst.

Start som vi plejer kl. 9 i Velkomst-centret til fælles morgenbord og fordeling af opgaver. Vi begynder indsatserne kl. 10. Husk egen frokost. Kaffe, vand og kage findes. Aftensmad, vin, vand på Sagnlandets regning ca. kl. 18 for dem, der har meldt sig til middagen.

Tilmelding senest mandag d. 3.april af hensyn til oversigt og madbestilling

- med e-mail til lah@sagnlandet.dk
- med post til Sagnlandet, Slangealleen 2, 4320 Lejre, tlf. 4648 0878

Skriv venligst som I plejer: indsats, navn(e), antal deltagere voksne/børn, hvornår I kommer, **deltager i middag**, bemærkninger, e-mail.

Ingen overnatningsmuligheder i år

På grund af halbyggeriet og nedrivning af flere huse er der ikke overnatningsmuligheder som ellers.

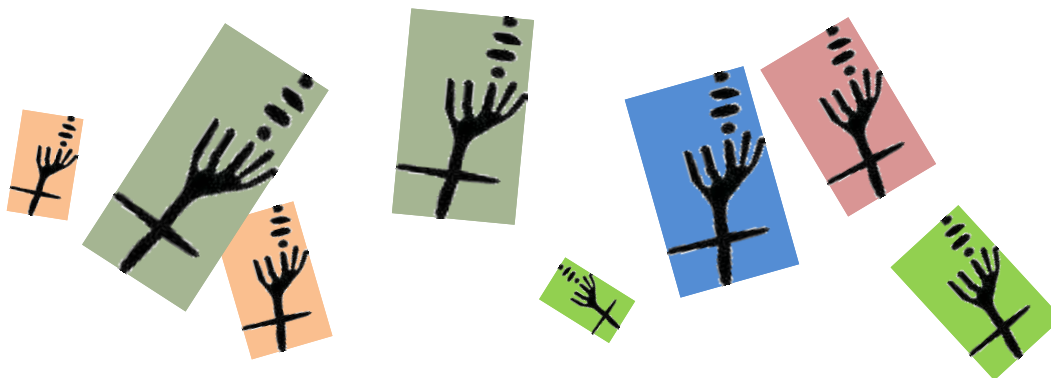

JULEÅBENT 2017 – der kom mere end 4400 gæster

Tak for al hjælp og hyggelighed, hilser Sagnlandet

Medlemskab og kontingent for 2018

Medlemskab. Man bliver medlem af Venneforeningen, når man er **ilmeldt** og har **betalt** kontingent.

Alle får et personligt medlemskort. Det sendes til alle med posten, når Sagnlandet har registreret Jeres betaling.

Frem til årsmødet i marts kan I nå at købe medlemskab til gammel pris: 200 kr. for voksne og 100 kr. for børn fra 3 til 11 år. Derefter ændres prisen en lille smule.

Tilmelding til Venneforeningen finder I på <http://www.sagnlandet.dk/meld-dig-ind-i-sagnlandets-venner-i-Hejre/>

Vi stræber efter, at alle på samme adresse (samme husstand) kun får et eks. af Flyve ASK og ASK med posten eller til samme e-mail adresse. Vi bruger post-adressen og mail adressen på Jeres tilmelding. Hvis der er flere separate tilmeldinger og forskellige e-mails for voksne på samme adresse, får de dog mail til hver mail. Børn med egen mail adresse får også e-mails. Når I har forskellig adresse, men bruger samme mailadresse, sender vi kun til den person, der har betalt. Vil I gerne have det anderledes, skal I bare skrive, fortælle eller maile os på svl@sagnlandet.dk.
Opgives ingen e-mail til en husstand, sendes al information med posten.

Persondataloven gælder naturligvis også for os. Derfor sørger vi for, at mails vedrørende medlemskab og betaling krypteres, før de slettes hos os.

Man kan betale på flere måder

1. Betaling med Netbank med betalingskode: +73 <86214768>

Der skal laves en særskilt betaling til banken for hver person, der skal have et medlemskort. Under meddelelser skrives for hver person: navn, adresse, postkode, by, V eller B, e-mail adresse. OBS: det er navnet på den der skal være medlem, er er vigtigst. Sagnlandet får fra banken ellers kun oplyst navn og adresse på betaleren.

2. Oprettelse af PBS betaling. Der er tre trin.

A. I skriver eller mailer til Sagnlandet svl@sagnlandet.dk og angiver for hver person Navn, Adresse med postnummer og by, V (Voksen) eller B (barn 3-11), Telefon, E-mail. **B.** Sagnlandet opretter Jer i PBS med oplysningerne om navn og adresse, postnummer og by. **C.** Derefter sender PBS besked til Jer om at få Jeres bankkonto og CPR nr. På den måde får Sagnlandet ingen personoplysninger.

3. Direkte i en bank. Bed venligst banken om at anføre de samme oplysninger som for Netbank (navn, adresse, postnummer, by, V eller B, e-mail). Bank konto er Nordea Roskilde Reg. nr: 2280, Konto: 4384950707. Der skal betales særskilt for hver person.

4. I butikken kan I udfylde en papirblanket for hver person og betale direkte. Gem kvitteringen (bon'en) og tag den med, til I har fået medlemskortet tilsendt.

Til årsmødet kommer der information om kontingent for resten af 2018 og for det frivillige bidrag for 2018

Sagnlandets Venner SVL forår 2018

Har du lyst til at blive medlem af et laug eller gruppe, bedes du selv kontakte dem.
Laug og grupper holder normalt **laugsdage den anden lørdag hver måned**,
men det er bedst lige at checke, især om vinteren.

Det er nemmest at lære nogle nye at kende ved indsatsdagene og til årsfesten

Man skal være medlem af Venneforeningen for at være med i et laug

- **Stenalderlauget**
Kontakt Lilith G. C. Andersen lilith_gca@hotmail.com
Facebook: Sagnlandet Lejres Stenalderlaug
- **Jernalderlauget**
Kontakt Mette Bendsen jernalder@sagnlandet.dk
Facebook: Sagnlandet Lejres Jernalderlaug
- **Vikingelaugget**
Kontakt Jutta Eberhards vikinger@sagnlandet.dk
Facebook: vikingelaugget Ravnebjerg
- **Landbohusene**
Kontakt Kaj Nielsen landbohuse@sagnlandet.dk
- **Harpestrengs Have**
Kontakt Birgit Green harpestreng@sagnlandet.dk
Hjemmeside <http://harpestrengshave.dk>
- **Smedelaugget**
Kontakt smede@sagnlandet.dk
Facebook: sagnlandetsmedelaug

Oplysninger om Venneforeningen findes på Sagnlandets hjemmeside
www.sagnlandet.dk/ under *om Sagnlandet* foroven.

Du kan maile til foreningen og til formanden på svl@sagnlandet.dk

Sagnlandets eget Nyhedsbrev. Tilmelding på <http://www.sagnlandet.dk/nyhedsbrev/>